

Presto 2017: Camino de integración

Incluye las mejoras de Presto 2017 y **2017.03** respecto de Presto 2016

Las mejoras de Cost-It 2017.03 y Excel2Presto están al final de este documento

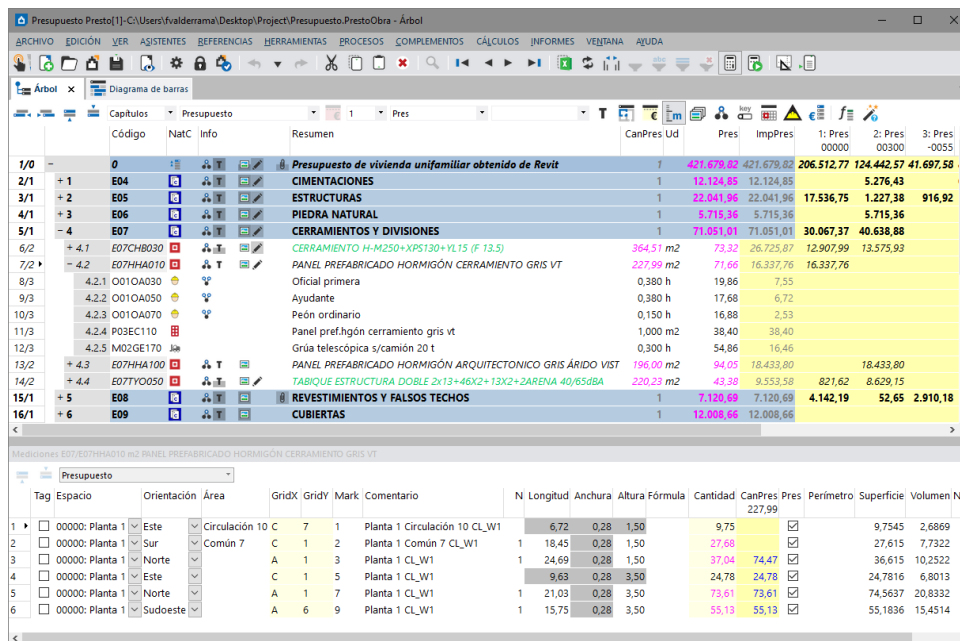

The screenshot shows the Presto software interface with a budget tree on the left and a detailed table of items on the right. The table includes columns for Tag, Espacio, Orientación, Área, GridX, GridY, Mark, Comentario, N, Longitud, Anchura, Altura, Fórmula, Cantidad, CanPres, Pres, Perímetro, Superficie, and Volumen. The items listed include various construction materials and labor, such as 'CIMENTACIONES', 'ESTRUCTURAS', 'PIEDRA NATURAL', 'CERRAMIENTOS Y DIVISIONES', 'PANEL PREFABRICADO HORMIGÓN CERRAMIENTO GRIS VT', 'Oficial primera', 'Ayudante', 'Peón ordinario', 'Panel pref.hgón cerramiento gris vt', 'Grúa telescópica s/camión 20 t', 'PANEL PREFABRICADO HORMIGÓN ARQUITECTONICO GRIS ÁRIDO VIST', 'TABIQUE ESTRUCTURA DOBLE 2x13+46X2+13X2+2ARENA 40/650BA', 'REVESTIMIENTOS Y FALSOS TECHOS', and 'CUBIERTAS'.

Presto 2017

Integración con Excel

Importación de casi cualquier hoja Excel mediante un sistema inteligente de reconocimiento: Excel2Presto

Integración de las mediciones

Nuevas y potentes funciones para trabajar con mediciones, para aprovechar toda la información que proviene de los sistemas BIM

Integración del modelo de coste y el modelo de tiempos

Se completa el objetivo iniciado en Presto 10 para integrar el presupuesto y la planificación, gracias a las nuevas tareas

Integración de variantes

Análisis de alternativas del presupuesto mediante espacios

Integración con Revit

Mejoras de velocidad y funcionalidad en el enlace con Revit, tanto en la exportación por Cost-It como en las funciones añadidas a Presto

Integración con Internet

Publicación *responsive* en Internet de catálogos y cuadros de precios (descrito en un documento independiente).

Y además, un aumento considerable en la velocidad de trabajo.

Las nuevas funciones especialmente útiles al importar modelos BIM aparecen marcadas como [\[Revit\]](#).

Importante aumento de velocidad

Se han optimizado muchos procesos, especialmente el registro de las operaciones que se pueden deshacer y el acceso a obras a través de Presto Server, dando como resultado una mejora visible en la velocidad de trabajo con el programa.

Sistemas operativos soportados

Se incluye el soporte para Windows Server 2016.

Presupuesto

Sustituir conceptos

Cuando se sustituye un concepto por otro arrastrándolo mientras se mantiene pulsada la tecla [Mayús], si el concepto sustituido no tiene más apariciones en el presupuesto se elimina definitivamente de la obra.

Conceptos paramétricos

Se soportan hasta 8 parámetros en conceptos paramétricos con formato estándar.

Cálculo por producción

Para facilitar la introducción de la producción de la unidad de obra en los campos "Factor" y variable "Dificultad" con signo negativo, las expresiones "DificultadInv" y "FactorInv" calculan siempre el valor inverso, independientemente de su signo.

El esquema "Duraciones" de las ventanas "Árbol" y "Presupuesto" pasa a denominarse "Duraciones y producción".

Mediciones

Ordenar líneas de medición

Es posible reordenar todas las mediciones de la obra, o una parte de ellas, por uno, dos o tres campos de las líneas de medición.

Ordenar

Diagrama de la interfaz de usuario para ordenar mediciones:

- Sección "Ordenar" con un checkbox activado.
- Tres campos de selección: "Espacio", "Área" y "FaseCert".
- Checkbox "Crear subtotales automáticos" activado.

Ordenar y crear subtotales coordinadamente

Las mediciones de una unidad de obra aislada se pueden reordenar también por cualquiera de sus campos en su ventana de mediciones.

Subtotales automáticos

La posibilidad de crear subtotales automáticos, cada vez que cambia el espacio —anteriormente *la actividad*— asociado a una serie de líneas de medición consecutivas se ha sustituido por un sistema más flexible, ya que los subtotales pueden definirse libremente, eligiendo una combinación de hasta tres campos de la línea.

Por ejemplo, se pueden crear subtotales cuando cambia la planta, o la planta y la zona, o la planta, la zona y la fase de certificación.

Esta opción se puede usar conjuntamente con la ordenación de mediciones, de manera que el orden sea el mismo de los subtotales y por tanto el resultado sea coherente y legible.

Desglosar partidas por sus mediciones [Revit]

Esta opción sustituye a "Desglosar partidas por actividades" y al complemento "Desdoblar unidad de obra por términos" y permite nuevas posibilidades:

- Desglosar las unidades de obra por cualquier campo de las líneas de medición, no sólo por espacios—equivalente actual a las actividades—.
- Desglosar las mediciones por el valor de cualquiera de los parámetros asociados. Este desglose es útil cuando se importan modelos de Revit que contienen tipos que hay que separar en diferentes unidades de obra en función de un parámetro.

Campo

Mediciones.Espacio

Parámetro

[Cotas] Profundidad de huella real
[Cotas] Rotation
[Cotas] Spacing
[Cotas] Spacing Left
[Cotas] Volumen
[Datos de identidad] Estructura
[Datos de identidad] Marca
[Datos de identidad] Número
[Datos de identidad] Opción de diseño

Valores de desglose: Mediciones.Espacio

[0009] Techo
[0024] Línea de la azotea
[0035] Cimientos
[0044] Spc0010
[0050] Planta 1 (salón)
[0226] Planta 2
[0305] Planta 1

Desglosar partidas por el espacio a que pertenece cada línea de medición

Parámetro

[Datos de identidad] Marca
[Datos de identidad] Número
[Eléctrico - Circuitos] Datos eléctricos
[Estructura] Activar modelo analítico
[Estructura] Uso estructural
[Materiales y acabados] Material estructural
[Mecánica] Clasificación de sistema
[Otros] Altura de extremo inicial
[Otros] Learning Content

Valores de desglose: [Mecánica] Clasificación de sistema

[0001] Agua fría doméstica, Agua caliente doméstica
[0002] Otro
[0002] Sanitario
[0004] Sanitario, Agua fría doméstica, Agua caliente doméstica

Desglosar partidas por el sistema a que pertenece cada línea de medición

- Al igual que cuando se selecciona un parámetro, al seleccionar un campo de mediciones para desglosar se muestran en el apartado "Valores de desglose" sus valores posibles y el número de líneas de medición asociadas a cada valor.
- El resumen de las nuevas unidades de obra contiene el resumen de la partida original y el valor del campo o parámetro por el que se han desglosado, separados por el carácter '|'.
- Se ha incluido una nueva opción "Mover vínculos y huecos junto a sus líneas de medición principales", que permite asignar las líneas de medición que son vínculos o huecos a la misma partida que su línea de medición principal.

La opción es también muy interesante para visualizar qué parámetros están definidos en las distintas unidades de obra y con qué valores, aunque no se ejecute posteriormente la separación.

Otras mejoras de mediciones

- El campo "TipoRel" indica si una línea de medición es un hueco o un elemento informativo, vinculado a otra línea de medición.
- En la ventana principal de mediciones, un esquema de resumen muestra todas las líneas de medición, con los campos básicos.
- La nueva referencia de medición "SupVertTot" contiene la superficie de las cuatro caras verticales de la línea de medición, por ejemplo, para medir el encofrado de un soporte. [\[Revit\]](#)
- Al consolidar mediciones no se tiene en cuenta el campo "Mark" y otros que son generalmente distintos en cada línea. [\[Revit\]](#)
- La nueva variable "ResumenSup" contiene el resumen del concepto superior de la línea de medición, generalmente el capítulo.

Espacios

Los anteriores conceptos de tipo "Actividad" pasan a denominarse "Espacio". Se crea un nuevo tipo de concepto denominado "Tarea", que representa un concepto planificable que no forma parte del presupuesto y se describe en un apartado específico

Al separar esta funcionalidad aumentan sus posibilidades, pero se simplifica el uso.

Compatibilidad

Al leer obras de versiones anteriores todas las actividades se convierten en espacios y las actividades que además formen parte de la estructura del presupuesto se convierten en tareas.

Si se utilizan las nuevas posibilidades de espacios y tareas, las obras se pueden guardar opcionalmente de forma que se puedan abrir con versiones anteriores, convirtiéndose tanto las tareas como los espacios en actividades y perdiéndose únicamente la funcionalidad añadida en Presto 2017.

Espacios

Los conceptos de tipo espacio actúan de la misma forma que las anteriores actividades cuando se usaban para clasificar las líneas de medición por un criterio alternativo o transversal a la estructura del presupuesto. En consecuencia, se renombran como

"espacios" todas las referencias anteriores a "actividades" en el programa, incluyendo las ventanas y las opciones.

Las diferencias de comportamiento entre los espacios y las actividades se limitan a:

- No se pueden insertar espacios en el árbol del presupuesto.
- Los espacios sólo pueden tener el tipo de suministro "Indefinido". No necesitan ser "destinos", ya que sus costes reales y otros valores se calculan en función de las líneas de medición asociadas.
- La ventana de recursos presenta los conceptos necesarios para su ejecución, por lo que no necesitan conceptos inferiores.

Alternativas al presupuesto

Las líneas asignadas de medición asignadas a espacios en estado "Rojo" o "Gris" no se acumulan en los importes del presupuesto, por lo que es posible analizar rápidamente el coste de las alternativas o variantes de un presupuesto, activando y desactivando las combinaciones de espacios adecuadas.

Planificación económica

Refundir unidades de obra del presupuesto en el objetivo

El nombre anterior era "Refundir unidades de obra". Se ha ajustado al proceso que describe su nuevo nombre, simplificando el interfaz y añadiendo nuevas posibilidades.

Refunde las partidas seleccionadas del presupuesto en un único concepto del objetivo de coste, sin alterar la estructura ni los precios de presupuesto de las partidas originales.

Descomposición

Sin descomponer

Mismas unidades de obra

Reducir niveles eliminando partidas

Posibilidades de la partida generada

La partida resultante puede quedar sin descomponer, o tener en su descomposición las partidas refundidas, con medición y precio de objetivo tomados del presupuesto, o bien los recursos consolidados del nivel inferior de todos sus componentes.

Las líneas de medición no se consolidan, ya que pueden corresponder a unidades de medida y precios distintos.

Desglosar partidas por descomposición

Se ha ajustado la caja de diálogo al proceso que realiza, mejorando su usabilidad.

Rellenar la planificación económica

Las opciones que recalculan la planificación económica en función de los datos del diagrama de barras y los pesos de planificación de cada certificación no modifican lo planificado en fases anteriores a la actual.

Cálculo de flujos de caja previsionales

Para calcular y gestionar flujos de caja previsionales en base a la planificación económica se permite ejecutar el cálculo de documentos y modificar los vencimientos si está activado el módulo "Planificación", aunque no se disponga de "Facturación y control".

Tareas

Este nuevo tipo de concepto mantiene las funcionalidades anteriores de las actividades orientadas a la planificación, actuando como conceptos complementarios a las unidades de obra, sin las funcionalidades propias de los espacios.

Las tareas representan conceptos planificables que se insertan en el árbol del presupuesto, pero no forman parte del presupuesto como tal.

Se denominan en general "Actividades" tanto las unidades de obra planificadas como las tareas.

En Presto 2017 cada línea de medición tiene un campo en el que se puede indicar la tarea en la que se planifica. Si este campo está vacío, se entiende que se planifica en su misma unidad de obra.

De esta forma, pueden aparecer unidades de obra con todas las líneas de medición asignadas a ellas mismas, que forman parte al tiempo del presupuesto y de la planificación; unidades de obra que se planifican por completo en otras tareas, como pueden un forjado que se ejecuta por plantas, y cualquier otro caso intermedio.

Presupuesto por tareas

Una nueva estructura de precios, el presupuesto por tareas, contiene los importes de las líneas de medición asociadas directa o indirectamente al concepto como tarea.

	Código	NatC	II	Resumen	DurTot	ImpPres	PresTarea	ObjPresTarea
- 4	E07			CERRAMIENTOS Y DIVISIONES	132	71.051,01	71.051,01	114.468,73
- 4.1	E07CHB030			CERRAMIENTO H-M250+XPS130+YL15 (F 13.5)	132	26.725,87	26.725,87	49.021,02
4.1.1	Planta 2 3			Cerramiento H-M250: Planta 2 3	12	0	3.486,37	3.759,12
4.1.2	Planta 1 3			Cerramiento H-M250: Planta 1 3	12	0	6.668,45	9.044,02
4.1.3	Planta 1 7			Cerramiento H-M250: Planta 1 7	12	0	5.075,21	8.730,21
4.1.4	Planta 1 1			Cerramiento H-M250: Planta 1 1	16	0	1.164,32	2.614,59
4.1.5	Planta 2 1			Cerramiento H-M250: Planta 2 1	15	0	4.718,14	8.413,47
4.1.6	Planta 1 0			Cerramiento H-M250: Planta 1 0	21	0	0	601,96
4.1.7	Techo 5			Cerramiento H-M250: Techo 5	12	0	241,96	241,96
4.1.8	Planta 2 5			Cerramiento H-M250: Planta 2 5	12	0	4.938,10	9.041,09
4.1.9	Planta 1 (salón) 0			Cerramiento H-M250: Planta 1 (salón) 0	10	0	0	3.308,20
4.1.10	Planta 2 0			Cerramiento H-M250: Planta 2 0	5	0	0	2.833,08
4.1.11	Planta 2 7			Cerramiento H-M250: Planta 2 7	5	0	433,32	433,32
4.2	E07HHA010			PANEL PREFABRICADO HORMIGÓN CERRAMIENTO	5	16.337,76	16.337,76	29.978,24
4.3	E07HHA100			PANEL PREFABRICADO HORMIGÓN ARQUITECTON.	5	18.433,80	18.433,80	22.814,65
4.4	E07TYO050			TABIQUE ESTRUCTURA DOBLE 2x13+46X2+13X2+2	5	9.553,58	9.553,58	12.654,81

Unidad de obra planificada por tareas

En la estructura de precios por tareas se calculan los importes del presupuesto, la certificación, el objetivo de coste, el objetivo valorado a precio de presupuesto, o producción estimada, la planificación y la ejecución o coste real. De esta forma se pueden conocer los ingresos y los costes que corresponden a una tarea, aunque no forme parte del presupuesto ni sea un centro de coste.

Las unidades de obra que se planifican por completo mediante otras tareas no tienen presupuesto por tareas. El presupuesto total por tareas de la obra debe coincidir con el presupuesto por unidades de obra, excepto los importes de líneas de medición de unidades de obra marcadas como no planificables que no hayan sido asignadas a tareas

Gestión de las tareas

Las líneas de medición se pueden asociar a sus tareas en los esquemas que muestran la planificación o añadiendo el campo "Tarea" a cualquier esquema.

Las tareas se pueden crear, consultar y modificar en la ventana de diagrama de barras y en el nuevo esquema "Tareas" de la ventana de conceptos. La ventana subordinada "Mediciones" de este esquema contiene dos esquemas:

- Líneas de medición asignadas a la tarea
- Unidades de obra que tienen alguna línea de medición asociada a la tarea.

Las tareas también se muestran en un nuevo esquema de la ventana "Listado de barras".

Las opciones para convertir un presupuesto en planificación y otras opciones similares del programa también crean tareas.

Convertir en planificación

La opción crea ahora tareas, en lugar de actividades.

Sólo se separan tareas por grupos cuando el resultado da lugar a dos o más tareas.

La opción para desglosar por descomposición calcula las duraciones de las tareas de forma que equivalen a la duración original de la partida.

Asignar unidades de obra a sus tareas

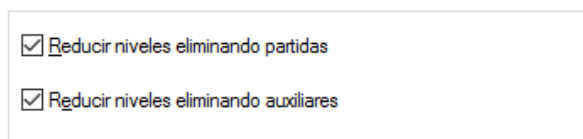

Reducir niveles eliminando partidas
 Reducir niveles eliminando auxiliares

Asignar unidades de obra a sus tareas

Esta opción calcula los recursos necesarios para ejecutar cada tarea, insertando en su descomposición las unidades de obra que le aportan líneas de medición y descomponiéndolas opcionalmente en sus conceptos inferiores.

Planificación temporal

Duraciones

Nuevos esquemas en las ventanas de árbol y presupuesto para calcular fácilmente las duraciones unitarias y totales de los conceptos en base a la descomposición.

Ventanas de diagrama y listado de barras

En estas dos ventanas se puede elegir directamente el nivel de zoom deseado, sin pasar por los niveles intermedios.

Al modificar la fecha de terminación de una actividad se modifica la duración, en lugar de bloquearse la fecha, al igual que ocurre al modificar la longitud de la barra.

La opción elegida en la primera lista desplegable, que filtra las actividades visibles, se aplica sólo a los conceptos seleccionados.

Se han reorganizado y renombrado algunos esquemas, especialmente en la ventana de listado de barras, para añadir los importes de los presupuestos por tareas y, en general, para proporcionar combinaciones de columnas más ordenadas y más útiles.



Diagrama de barras con presupuesto ASAP por fases

En la lista desplegable de los campos que se pueden visualizar sobre cada fase de las actividades aparecen entre corchetes los que no se pueden visualizar cuando no está activado el cálculo automático de precios.

Los días festivos se tienen en cuenta en la representación de la holgura interna.

Impresión de enlaces entre actividades

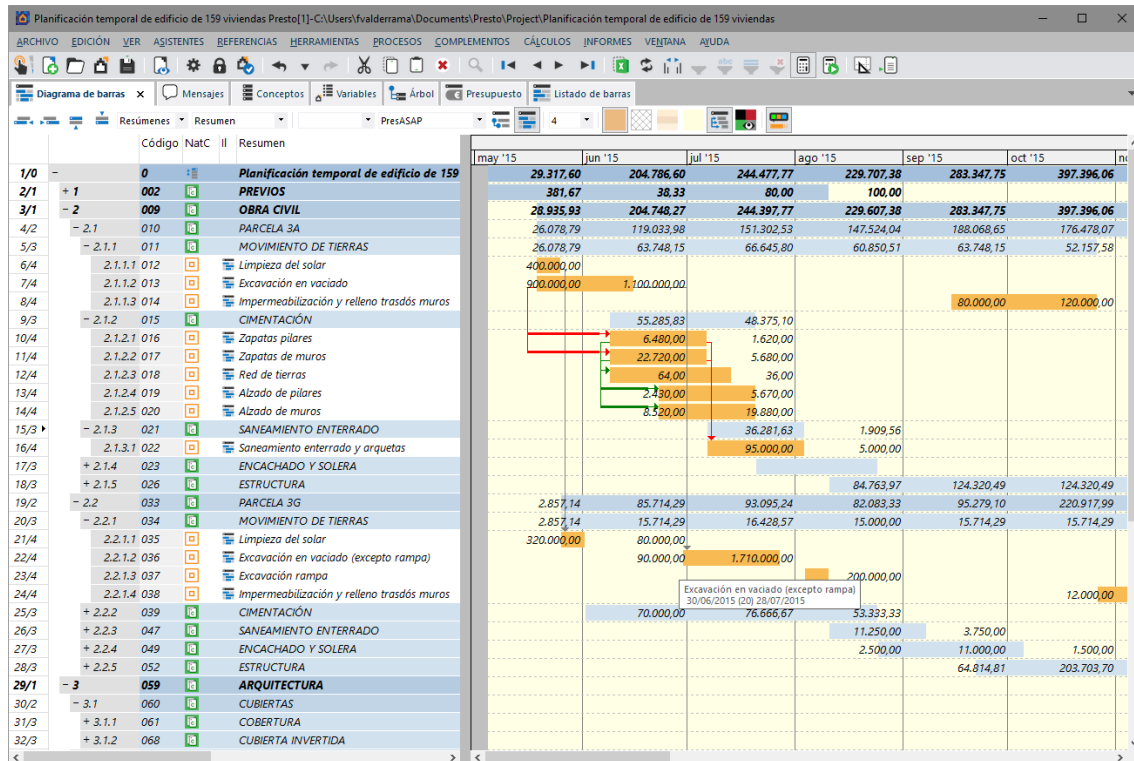
El informe "Diagrama de barras" incluye los enlaces entre actividades si se exporta a formato PDF seleccionando como tamaño del papel "Todo el documento".

Integración de la planificación al enlazar obras

Se puede integrar en la obra central la planificación de las obras enlazadas, como las fechas ASAP, las fechas reales y la duración total de cada concepto.

La planificación se puede importar a tres niveles:

- El concepto raíz, que representa cada obra
- Las actividades de tipo "Resumen" de los conceptos situados en el primer nivel
- Todas las actividades del tipo "Fechas calculadas" o "Fechas del superior"

La planificación de todas las obras queda así totalmente integrada y se pueden aplicar todas las opciones de visualización y cálculo disponibles para las obras aisladas.

Exportación a Primavera

La opción "Primavera XML" pasa a denominarse "Microsoft Project XML". El archivo generado utiliza la codificación UTF-16 (Unicode).

Importación de mediciones [Revit]

Al comprobar las líneas de medición la sustitución de la relación de origen por la relación de destino no es automática, para permitir que se puedan mover líneas de medición a una unidad de obra distinta de la de la obra de destino.

La opción de "Asignar unidad de obra: Por identificador único" busca en la obra de destino la línea de medición importada, a través del campo "Guid", y le asocia la misma unidad de obra que tuviera antes, lo que permite integrar inmediatamente en el presupuesto del estado anterior las nuevas mediciones del modelo.

La acción de "Borrado" se limita ahora a las líneas que vayan a desaparecer en el traspaso por existir únicamente en la obra de origen.

Cuando se crea un concepto que no existe en la obra de destino, generalmente un capítulo, se le añade el resumen que tiene en la obra de origen.

El campo "MedicionesTmp.ResumenSup" contiene el resumen del concepto superior de la línea de medición en la obra actual, generalmente el capítulo.

Variables, términos y parámetros [Revit]

	Tag	Variable	Descripción	DisplayUnitType	ReadOnly	Shared	Guid
19	<input type="checkbox"/>	Altura de base relativa	Restricciones	Milímetros	<input type="checkbox"/>	<input type="checkbox"/>	
20	<input type="checkbox"/>	Altura de contrahuella máxima	Reglas de cálculo	Milímetros	<input type="checkbox"/>	<input type="checkbox"/>	
21	<input checked="" type="checkbox"/>	Altura de contrahuella real	Cotas	Milímetros	<input checked="" type="checkbox"/>	<input type="checkbox"/>	
22	<input type="checkbox"/>	Altura de cumbrera máxima	Construcción	Milímetros	<input checked="" type="checkbox"/>	<input type="checkbox"/>	
23	<input type="checkbox"/>	Altura de cálculo	Cotas	Milímetros	<input checked="" type="checkbox"/>	<input type="checkbox"/>	
24	<input type="checkbox"/>	Altura de escalera deseada	Restricciones	Milímetros	<input checked="" type="checkbox"/>	<input type="checkbox"/>	
25	<input type="checkbox"/>	Altura de extremo inicial	Otros	Milímetros	<input type="checkbox"/>	<input type="checkbox"/>	

Conceptos Altura de contrahuella real Cotas						
	Código	Ud	Resumen	Valor	Elemento	
1	E05PE050	u	ESCALERA H.A. TIPO C SIN ANGULAR PELDAÑEADA Y COMPENSADA	187,5	665557	
2	E05PE090	u	ESCALERA H.A. RECTA SIN ANGULAR PELDAÑEADA	166,66666666	725045	
3	E05PE090	u	ESCALERA H.A. RECTA SIN ANGULAR PELDAÑEADA	180,55555555	513254	

Variables y conceptos asociados

Para simplificar la gestión de las variables de la obra, los términos generados a partir de los textos y los términos que contienen valores para cada concepto, o parámetros, se han unificado los nombres:

- La ventana principal "Términos" pasa a denominarse "Variables y conceptos", ya que contiene las variables o parámetros con los valores asociados a cada concepto.
- La ventana subordinada "Términos" pasa a denominarse "Variables".

Se pueden arrastrar conceptos a la ventana subordinada "Conceptos" de la ventana "Variables", lo que permite asignar de una sola vez una variable a una selección de conceptos, o a todos.

Contratación

Al adjudicar un contrato, los precios de suministros no ofertados por el proveedor ("NA") pasan al precio de contrato con valor nulo.

El precio de referencia de los suministros de los contratos creados manualmente se rellena con su precio de objetivo, de la misma manera que en los contratos generados automáticamente mediante la opción "Crear contratos".

El fondo del icono de los conceptos de tipo destino es azul, como corresponde al color usado en los precios.

Exportación e importación de archivos Excel

Mejora considerable en el rendimiento de las operaciones de exportación e importación de hojas Excel.

Otras mejoras de la exportación a Excel:

- Color de fila en función del capítulo.
- Nueva naturaleza de tipo "Actividad".
- La naturaleza figura en el color adecuado, según el tipo de coste.
- Importación y exportación en los idiomas soportados.
- Se soporta el factor de rendimiento.
- Las celdas calculadas con fórmulas tienen el color de texto magenta.
- En general, los valores anulados o que no intervienen en los cálculos no son tenidos en cuenta.
- Los valores procedentes de referencias a otras mediciones se tratan como valores absolutos sin referenciar.

Además, se informa mediante mensajes de las anomalías e incompatibilidades detectadas durante cada proceso.

Uso de colores

Colores del interfaz

Algunos de los colores que anteriormente eran configurables se han fijado, a fin de simplificar el uso y evitar una variabilidad que no aporta valor al usuario:

- Colores de fondo de capítulos y subcapítulos
- Partidas certificables
- Colores rojo, verde y gris que corresponden a los estados "No aprobado", "Aprobado" y "Corregido"
- Colores rojo y verde asociados a los estados "Cambio pendiente" y "Cambio aprobado" de las líneas de medición.

Color de los conceptos [Revit]

El campo "Color" permite aplicar color a un concepto, que se muestra en el campo "Resumen".

Cuando se asigna un estado negro, rojo, verde o gris a un concepto, este color se aplica al valor de "Conceptos.Color". El color se puede rellenar automáticamente usando el botón de sugerir.

Asignar color a conceptos [Revit]

Este complemento colorea los conceptos de naturaleza "Capítulo" o "Partida" con el color de su capítulo superior.

Una de sus funciones es colorear fácilmente en Revit los elementos que pertenecen a cada capítulo del presupuesto.

Color de las fechas [Revit]

	FechaDMA	NatC	Resumen	Color	PlanPres [366.777,84]
1	30-Jun-17	5	Existente		
2	31-Jul-17	1	Fase 1		24.982,57
3	31-Ago-17	4	Fase 2		32.937,47
4	30-Sep-17	6	Fase 3		37.487,02
5	31-Oct-17	2	Fase 4		35.728,75
6	30-Nov-17	4	Fase 5		28.289,39

Colores de fases para colorear en Revit

Se aplica al color del texto del resumen de la fecha. Inicialmente es blanco y se puede rellenar también automáticamente con un color que depende del número de fase para las fechas de certificación y de la posición física para los demás días.

Este color es útil para colorear los elementos de Revit en función de la fase.

Colorear en Revit [Revit]

Se añade la posibilidad de colorear los elementos del modelo por el color del concepto, por la fase de planificación y por la fase de certificación.

Esta funcionalidad está en las ventanas de mediciones, "Árbol" y "Presupuesto".

Menú "HERRAMIENTAS"

Se ha reorganizado las opciones del menú "HERRAMIENTAS", con nombres más adecuados a su función, apareciendo primero las que actúan de forma global en el presupuesto y después las que tienen un uso más específico.

Anterior	Presto 2017
Reagrupar capítulos	Reestructurar capítulos
Reducir niveles	Reducir niveles del árbol
Reestructurar descomposición	Reestructurar descomposición de partidas
Operar con textos	Eliminar o formatear textos
Generar términos	Generar términos a partir del texto
Operar con archivos	Operar con archivos asociados
Pliego de condiciones técnicas	Generar pliego de condiciones

Operar con precios	Multiplicar los precios básicos
Ajustar precio	Ajustar precio a un valor
Paramétricos	Conceptos paramétricos

Complementos eliminados

Debido a la desaparición de los conceptos de tipo "Actividad", traspasando su comportamiento y características a los nuevos conceptos de tipo "Espacio" y "Tarea", han dejado de tener funcionalidad los complementos:

- Asignar bajo cada partida las actividades de sus mediciones.
- Asignar los recursos a la descomposición de las actividades.
- Rellenar la planificación económica en base a las actividades.

Internacional

Incoterm

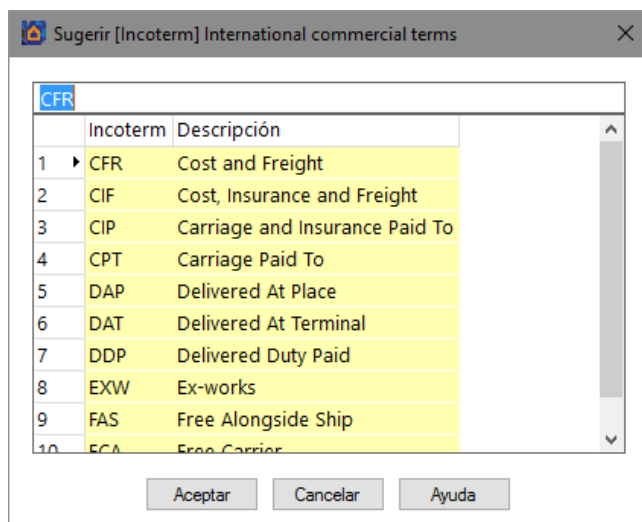

Incoterms

Término comercial internacional asociado a un proveedor. El botón "Sugerir" permite seleccionar los de uso más frecuente.

Divisas

Se puede guardar la fecha de las divisas incluidas en la obra.

En el esquema "Presupuesto por divisas" se calcula el precio total de cada concepto en función de la suma de los precios o importes de las entidades de tipo precio asociadas al mismo, convertidos a la divisa principal de la obra.

Al cambiar la divisa principal de la obra se convierten los precios a la nueva divisa y se recalcula si es necesario.

En el esquema "Asignación de precios" de la ventana "Entidades" se añade la divisa.

Chile

Se han actualizado los informes y referencias específicos de Chile.

País

El botón "Sugerir" del campo "Conceptos.País" muestra exclusivamente la lista de los países desde los que se ha adquirido alguna licencia de Presto.

Nuevas funciones

Ordenar

Se pueden ordenar definitivamente por cualquiera de las columnas, en orden ascendente o descendente, los elementos de una tabla, como los conceptos inferiores de la ventana de presupuesto, las mediciones de una partida o los suministros de un documento.

Analizar tabla

Se puede utilizar esta herramienta en cualquier ventana de tipo tabla que no sea jerárquica, incluyendo las ventanas subordinadas, como por ejemplo en la ventana "Presupuesto" y en sus subordinadas "Mediciones" y "Variables".

The screenshot displays the Presto software interface. At the top, there is a menu bar and a toolbar. Below the menu bar, a tree view shows the project structure: 'Presupuesto' > 'ESTRUCTURAS' > 'REVESTIMIENTOS Y FALSOS TECHOS'. The main window shows a table with columns: 'Código', 'NatC', 'Info', 'Resumen', 'CanPres Ud', 'Pres', and 'ImpPres'. The table contains three rows of data. A dialog box titled 'Analizar tabla' is open, showing a tree view of 14 measurements. The dialog has a checkbox for 'Ordenar alfabéticamente' and two dropdown menus for 'Anchura' and 'Zona'. At the bottom of the dialog are buttons for 'Defecto', 'Aceptar', 'Cancelar', and 'Ayuda'.

Código	NatC	Info	Resumen	CanPres Ud	Pres	ImpPres
E07		reETIH	CERRAMIENTOS Y DIVISIONES	1	58.025,33	58.025,33
1	E07HHA010		PANEL PREFABRICADO HORMIGÓN CERRAMIENTO GRIS VT	495,58 m2	93,27	28.152,41
2	E07HHA100		PANEL PREFABRICADO HORMIGÓN ARQUITECTONICO TIPO ANTHARQ GRIS ÁRIDO VISTO	196,00 m2	93,18	18.263,28
3	E07TYO050		TABIQUE ESTRUCTURA DOBLE 2x13+46X2+13X2+2ARENA 40/65dBA	223,07 m2	52,00	11.599,64

Tag	Espacio	Planta	Zona	Comentario
1	00000: Level 1	Level 1	Bath 103	Level 1 CL_W1
2	00000: Level 1	Level 1	Mech. 102	Level 1 CL_W1
3	00000: Level 1	Level 1	Hall 105	Level 1 CL_W1
4	00270: Ceiling	Ceiling	Bath 203	Ceiling Wall - Timber
5	00300: Level 2	Level 2	Bedroom 204	Level 2 SIP 202mm W
6	00300: Level 2	Level 2	Bedroom 204	Level 2 SIP 202mm W
7	00300: Level 2	Level 2	Bedroom 202	Level 2 SIP 202mm W
8	00000: Level 1	Level 1	Bedroom 202	Level 1 Wall - Timber
9	00000: Level 1	Level 1	Master Bath 207	Level 1 Wall - Timber
10	00000: Level 1	Level 1	Master Bath 207	Level 1 Wall - Timber
11	00300: Level 2	Level 2	Bath 203	Level 2 Wall - Timber
12	00000: Level 1	Level 1	Bedroom 202	Level 1 Wall - Timber
13	00000: Level 1	Level 1	Master Bedroom 206	Level 1 CL_W1
14	00000: Level 1	Level 1	Master Bedroom 206	Level 1 CL_W1

Mediciones de una unidad de obra por "Anchura" del cerramiento y "Zona" a la que pertenecen.

Precios no asignados

El campo "Relaciones.Importe" correspondiente a un precio "NA" (sin definir) de las entidades de tipo "Precio" muestra el importe presupuestado del concepto y toma el mismo color de fondo que el precio.

Campos de sólo lectura

En la opción "Elegir columnas visibles", las columnas de campos de "sólo lectura" aparecen identificadas con el carácter *.

Cambio de tamaño de letra

El tamaño de la letra se puede modificar desde cualquier ventana de tabla accionando la rueda del ratón mientras se mantiene pulsada la tecla [Ctrl].

Deshacer especial

Los últimos cambios aparecen los primeros en la lista de acciones a deshacer.

Archivos Revit asociados [Revit]

El campo de información "Ib" indica si un concepto o sus inferiores, o una fecha de la agenda, tienen asociados archivos RVT o RFA con modelos o familias de Revit. Estos archivos se actualizan también con la opción de actualizar dibujos.

API de Presto

Nuevas funciones

Se han añadido al API las funciones "LogBegin", "LogEnd" y "LogMsg" para gestionar los procesos de log y las propiedades "VersionStr", "VersionNum" y "SubversionNum" para obtener información sobre la versión de Presto que se está ejecutando.

Optimización [Revit]

Se ha optimizado el rendimiento del API, obteniéndose como resultado una mejora sustancial en la velocidad de inserción de información en una obra desde un complemento, como Cost-It, la conexión entre Revit y Presto.

Excel2Presto

La versión incluida en Presto 2017.03 incluye varias mejoras de usabilidad. Reinstale el complemento y revise el Manual específico de Excel2Presto.

Excel2Presto es un complemento de Excel que permite convertir cualquier hoja Excel que contenga un presupuesto o un cuadro de precios más o menos estructurado en un presupuesto de Presto, como:

- Presupuestos con mediciones, pero sin precios, generados por programas de presupuestos, que hay que pasar a Presto para analizar la oferta.
- Presupuestos hechos directamente en hojas Excel, para incorporar a Presto, verificar y seguir trabajando con ellos.
- Cuadros de precios o tarifas que sólo están disponibles en hojas Excel.
- Los mismos casos, pero con archivos en otros formatos, como PDF o Word.

El tratamiento habitual requiere mucho trabajo manual de adaptación de la hoja y, generalmente, escribir macros o complementos de Excel para cada caso.

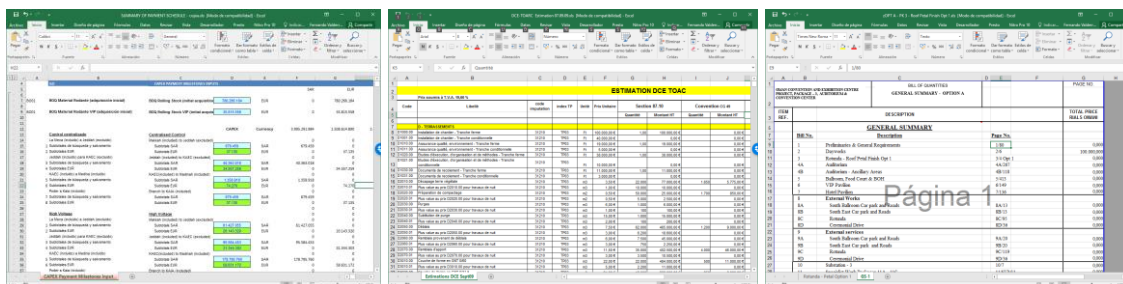

Hojas Excel que se pueden convertir a Presto

El objetivo de Excel2Presto es recuperar toda la información que contienen estos archivos con el menor trabajo manual posible. Para ello, Excel2Presto ha sido probado y ajustado hasta ser capaz de importar prácticamente todas las hojas Excel generadas por otro programa de ordenador

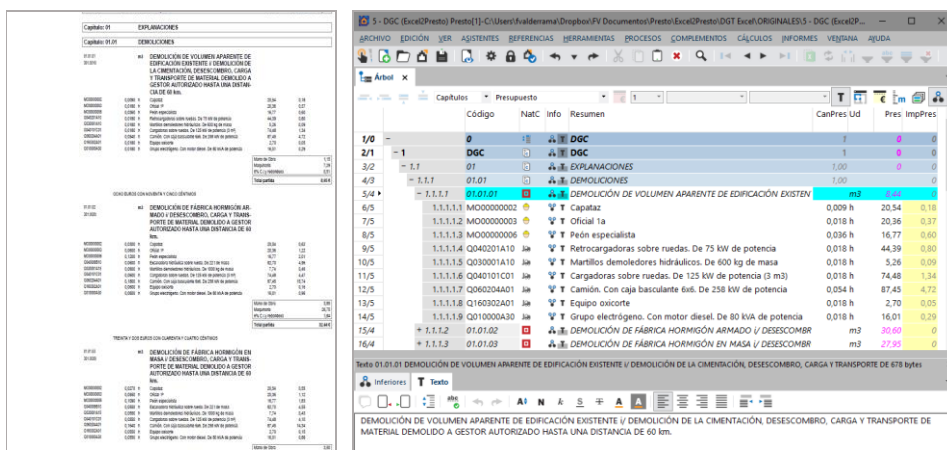

De PDF a Presto

Los presupuestos y cuadros de precios que sólo están disponibles en archivos PDF o documentos Word con filas y columnas se pueden convertir a Excel con utilidades gratuitas para procesarlos con Excel2Presto.

Condiciones de la hoja Excel

Para saber si una hoja Excel se puede convertir en un presupuesto pruebe directamente con Excel2Presto. Incluso con la versión gratuita de Presto, puede analizar los datos, modificar las opciones de importación y visualizar la estructura resultante, comprobando qué información se obtendrá exactamente en cada caso.

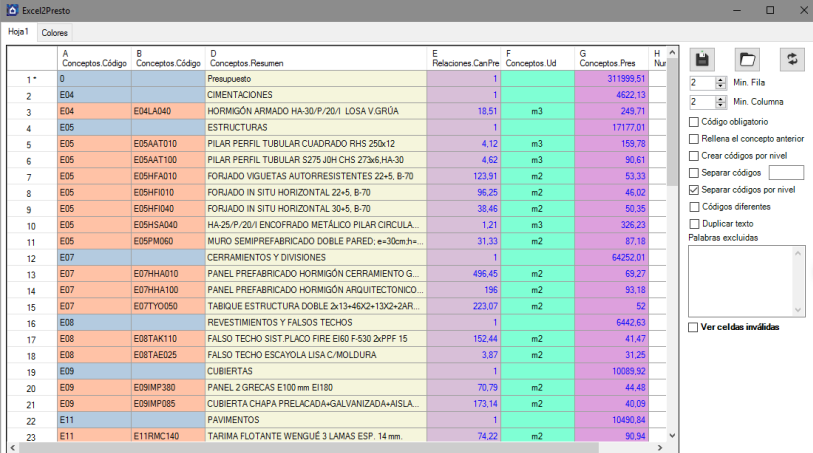

	A	B	D	E	F	G	H
	Conceptos Código	Conceptos Código	Conceptos Resumen	Relaciones Can/Pre	Conceptos Ud	Conceptos Pres	Nº
1	0		Presupuesto	1		311899.51	
2	E04		CIMENTACIONES	1		4622.13	
3	E04	E04LA040	HORMIGÓN ARMADO HA-30/P/20/I LOSA V/GRÚA	18.51	m3	249.71	
4	E05		ESTRUCTURAS	1		17177.01	
5	E05	E05AAT010	PILAR PERFIL TUBULAR CUADRADO RHS 250x12	4.12	m3	159.78	
6	E05	E05AAT100	PILAR PERFIL TUBULAR S275 JSH CHS 273x6.HA-30	4.62	m3	50.61	
7	E05	E05HFA010	FORJADO VIGUETAS AUTORRESISTENTES 22x5, B-70	123.91	m2	53.33	
8	E05	E05HFI010	FORJADO IN SITU HORIZONTAL 22x5, B-70	96.25	m2	46.02	
9	E05	E05HFI040	FORJADO IN SITU HORIZONTAL 30x5, B-70	38.46	m2	50.35	
10	E05	E05HSAD40	HA-25/P/20/I ENCOFRADO METÁLICO PILAR CIRCULA...	1.21	m3	326.23	
11	E05	E05PM060	MURO SEMIPREFABRICADO DOBLE PARED, e=30cm,h=...	31.33	m2	87.18	
12	E07		CERRAMIENTOS Y DIVISIONES	1		64252.01	
13	E07	E07HHA010	PANEL PREFABRICADO HORMIGÓN CERRAMIENTO G...	496.45	m2	69.27	
14	E07	E07HHA100	PANEL PREFABRICADO HORMIGÓN ARQUITECTONICO...	196	m2	93.18	
15	E07	E077YO050	TABIQUE ESTRUCTURA DOBLE 2x13-45X2-13X2-2AR...	223.07	m2	52	
16	E08		REVESTIMIENTOS Y FALSOS TECHOS	1		6442.63	
17	E08	E08TAK110	FALSO TECHO SIST PLACO FIRE E80 F-530 2xPPF 15	152.44	m2	41.47	
18	E08	E08TAE025	FALSO TECHO ESCAYOLA LISA C/MOLDURA	3.87	m2	31.25	
19	E09		CUBIERTAS	1		10089.92	
20	E09	E09MP380	PANEL 2 GRECAS E100 mm E180	70.79	m2	44.46	
21	E09	E09MP085	CUBIERTA CHAPA PRELACADA+GALVANIZADA+AISLA...	173.14	m2	40.09	
22	E11		PAVIMENTOS	1		10490.84	
23	E11	E11RMC140	TARIMA FLOTANTE WENGUE 3 LAMAS ESP. 14 mm.	74.22	m2	90.94	

Analizador de hojas Excel

Excel2Presto utiliza técnicas de inteligencia artificial, reconocimiento de patrones y heurísticas capaces de reconocer cualquier formato y organización de los datos, mientras sigan algún criterio más o menos uniforme. Esta condición se cumple generalmente cuando el presupuesto ha sido generado por un programa de ordenador, o por un operador humano que sea ordenado.

¿Qué información se extrae de Excel a Presto?

El complemento identifica los capítulos y las partidas, a fin de generar la estructura correcta del presupuesto. Además, puede leer:

- Los códigos de los conceptos se leen, si existen, o se reconstruyen cuando aparecen separados por niveles de subcapítulos, o se crean directamente, en otros casos.
- Se identifican los resúmenes, la unidad de medida, el precio unitario y la cantidad. Los importes y los totales se recalculan posteriormente en Presto.
- Se recuperan y concatenan si es necesario los textos largos de las unidades de obra, aunque figuren en líneas sucesivas, como ocurre en muchos casos. Si un concepto no tiene texto, se le copia su resumen.
- Se leen las columnas tradicionales de mediciones.
- Si existen descomposiciones, se pueden recuperar además las naturalezas de maquinaria, mano de obra y materiales.

En algunos casos, puede ser necesario tratar previamente los datos de la hoja original para organizarla mejor. De la misma forma, puede ser necesario revisar y ajustar el presupuesto, una vez traspasado a Presto.

Si dispone de iTWO, utilice Excel2Presto y use luego el conector de iTWO con Presto.

Cost-It 2017: Mucho, pero mucho más rápido (y configurable)

Incluye las mejoras de Cost-It 2017 y 2017.03 respecto de Cost-It 2016

Cost-It 2017 es compatible con Revit 2016, 2017 y 2018 y requiere Presto 2017.

Configuración por categorías

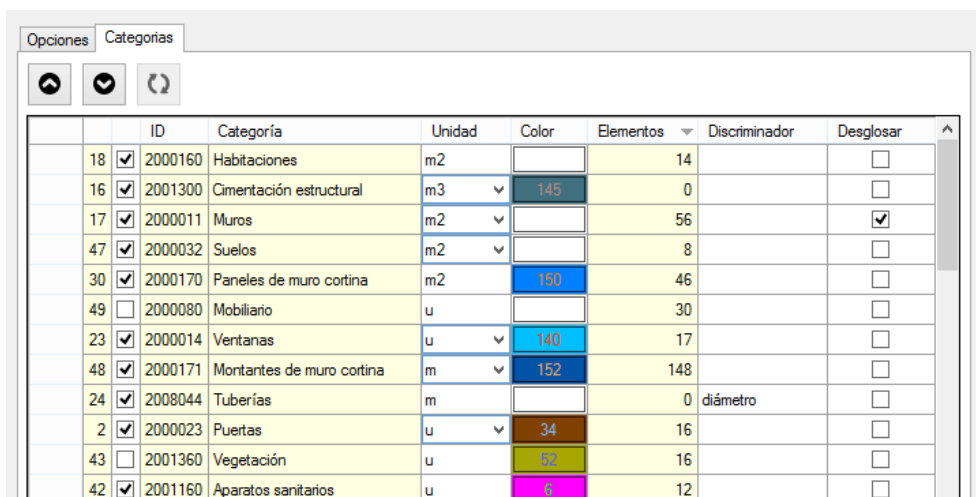

	ID	Categoría	Unidad	Color	Elementos	Discriminador	Desglosar	
18	<input checked="" type="checkbox"/>	2000160	Habitaciones	m2		14	<input type="checkbox"/>	
16	<input checked="" type="checkbox"/>	2001300	Cimentación estructural	m3	145	0	<input type="checkbox"/>	
17	<input checked="" type="checkbox"/>	2000011	Muros	m2		56	<input checked="" type="checkbox"/>	
47	<input checked="" type="checkbox"/>	2000032	Suelos	m2		8	<input type="checkbox"/>	
30	<input checked="" type="checkbox"/>	2000170	Paneles de muro cortina	m2	150	46	<input type="checkbox"/>	
49	<input type="checkbox"/>	2000080	Mobiliario	u		30	<input type="checkbox"/>	
23	<input checked="" type="checkbox"/>	2000014	Ventanas	u	140	17	<input type="checkbox"/>	
48	<input checked="" type="checkbox"/>	2000171	Montantes de muro cortina	m	152	148	<input type="checkbox"/>	
24	<input checked="" type="checkbox"/>	2008044	Tuberías	m		0	diámetro	<input type="checkbox"/>
2	<input checked="" type="checkbox"/>	2000023	Puertas	u	34	16	<input type="checkbox"/>	
43	<input type="checkbox"/>	2001360	Vegetación	u	52	16	<input type="checkbox"/>	
42	<input checked="" type="checkbox"/>	2001160	Aparatos sanitarios	u	6	12	<input type="checkbox"/>	

Configuración de la exportación por categorías

La pestaña de configuración de categorías muestra el número de elementos que contiene cada una. Se puede elegir si se exporta o no cada categoría y:

- El orden de los capítulos
- El criterio de medición, cuando existe más de uno
- El color de los elementos vinculados

Es posible desdoblar los tipos de cada categoría en más de una unidad de obra, definiendo en esta pestaña el parámetro o parámetros que determinan las variantes. En estos casos, se exporta en cada unidad de obra el parámetro, con el valor que le corresponde, y se añade el valor a cada código como sufijo.

Se pueden elegir las categorías que se desea desglosar por materiales o capas, desapareciendo las opciones generales equivalentes.

Al exportar discriminando por un parámetro, se añade en el resumen del concepto el valor del parámetro elegido.

Esta separación se puede realizar también después de la exportación mediante la opción de desglosar unidades de obra por sus mediciones.

En la pestaña de categorías se puede realizar una selección múltiple de filas.

Al actualizar la información de los elementos que se van a exportar, se añaden temporalmente a la lista de categorías todas las que contiene el modelo y que no están en la lista fija.

Exportación

La exportación es unas diez veces más rápida que en versiones anteriores.

Incluir

Subcapítulos de familias

Líneas de medición Descontar huecos menores de m2.

Líneas de medición de los elementos vinculados

Separar espacios por Niveles Áreas Habitaciones

Parámetros de elementos

RFA Vistas Planos IFC D'wFx

Cambiar valores de los parámetros

Sellar elementos exportados

Añadir parámetro de área

Opciones de exportación

La caja de exportación tiene menos opciones, diferenciando las que modifican el resultado y las que sólo filtran la información generada.

Se pueden exportar a Presto las familias RFA usadas en el modelo como archivos asociados, incluyendo las familias anidadas declaradas como compartidas.

Presto informa de los conceptos que directamente o a través de sus conceptos inferiores tienen familias Revit asociadas

En los parámetros de tipo, el campo "Nota" contiene una "T", para diferenciarlos de los parámetros de ejemplar.

- Los muros apilados se exportan desglosados en los muros básicos que los forman.
- No se exportan las piezas que estén excluidas del modelo.

Al finalizar, la ventana de mensajes de Presto muestra un resumen de las operaciones.

Criterios y resultados de la medición

Se puede seleccionar el criterio de medición de cada categoría y se puede crear más de una unidad de obra por tipo, como se ha descrito anteriormente.

- Los muros y la cimentación estructural se pueden medir también en m, y los pilares en m, m3 y kg.
- La madera se mide en dm3 para aumentar la precisión en elementos pequeños
- Un campo identifica las líneas de medición que corresponden a los huecos y a los elementos vinculados.
- La anchura de los tramos de escaleras se toma del parámetro "Anchura de tramo real", cuando es posible.
- El espesor del muro se inserta en las dimensiones de puertas y ventanas, junto con su anchura y su altura.

Medición de materiales y capas

La posibilidad de medir los elementos por materiales, capas o piezas se ha integrado con la medición como unidad de obra, de forma que se puede optar fácilmente por uno u otro caso, o por una combinación de los dos. Para ello, los tipos desglosados se exportan como unidades de obra, con los materiales o capas como conceptos inferiores, y sus líneas de medición correspondientes tanto en el tipo como en los materiales.

El capítulo de materiales contiene solo los materiales que forman parte del desglose de las categorías seleccionadas, a menos que seleccione incluir el capítulo completo.

Áreas y habitaciones

En las habitaciones se exportan todos los muros y otros elementos que estén relacionados con ellas, teniendo como cantidad el área que ocupan en planta. En los huecos de puertas esta superficie se suma al área de la habitación, proporcionando un cálculo correcto y completo de las superficies útiles.

Los espacios a los que se asocian las líneas de medición -antes actividades- pueden ser opcionalmente niveles, áreas o habitaciones.

Cuando un elemento figura en varias áreas se le asigna la primera, por orden de la propiedad "Número".

Huecos

Se exportan los huecos de los suelos.

El campo "Elemento" de los huecos contiene el identificador propio del hueco, por lo que ahora también se pueden seleccionar en Revit, y el campo "ElementoSup" contiene el identificador del elemento que lo contiene.

Para mejorar la medición de la superficie de puertas y ventanas se utiliza la superficie exacta del hueco, en vez utilizar la superficie facilitada por Revit para la carpintería.

Acabados verticales de habitaciones

El área de los acabados de muros es ahora el área neta real de los paramentos que definen la habitación, descontando los huecos. En los acabados de la base se sigue manteniendo el producto del perímetro por la altura.

Otras mejoras

- Se pueden deshacer las operaciones realizadas por Cost-It o Presto en el modelo.
- Las opciones de trabajo se guardan en un perfil de usuario, en un archivo XML.
- Los mensajes generados por Cost-It se incluyen en los archivos "Journal" de Revit para facilitar su interpretación o uso posterior.
- Se pueden arrastrar familias Revit desde PrestoWeb al modelo Revit.