

ENLACE CON CONTABILIDAD

Además del procedimiento integrado descrito a continuación para Microsoft NAV, existen también enlaces con los programas *ContaPlus* y *Logic-Class de Sage*.

Esta comunicación incluye los asientos necesarios para cada documento, con las correspondientes cuentas de contrapartida para compras, maquinaria y subcontratistas, teniendo en cuenta el IVA.

Una macro predefinida permite el enlace con otros sistemas de gestión, enviando los datos de la facturación a un archivo de texto normalizado.

Integración bidireccional entre Presto y NAV

Esta integración permite realizar las tareas específicas de la obra con todos los recursos de Presto, específicos para la construcción, y gestionar con NAV los procesos habituales en la administración de la empresa, sin duplicar los datos.

- Antes de la ejecución se usa Presto para crear el presupuesto y la oferta, el objetivo de costes, la planificación, la solicitud de precios, el comparativo y la adjudicación de contratos.
- Al iniciar la ejecución se traspasan a NAV los contratos adjudicados, con sus proveedores, recursos, suministros y destinos predefinidos.
- Durante la ejecución, la gestión de pedidos y facturas de compra y venta se realiza con NAV. Las certificaciones y la producción se introducen en Presto, anotando los consumos de conceptos por imputación, que sólo se conocen en la propia obra.

En el momento en que se desea calcular los costes reales, se transfieren de NAV a Presto las compras de suministros para la obra, con sus precios, incluyendo imputaciones realizadas en central y otros consumos no previstos en obra.

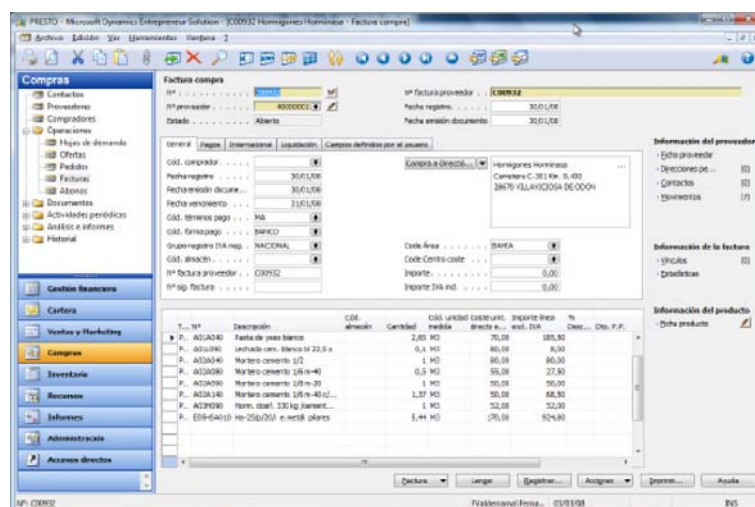

Integración Presto y NAV

De esta manera, se puede realizar desde la obra de Presto el proceso completo de análisis de costes, sin necesidad de introducir o importar los pedidos, las entregas y las facturas.

Otras posibilidades de comunicación

Presto y NAV se pueden combinar de formas distintas a este proceso, para lo cual se dispone de numerosas opciones de exportación.

- Traspasar globalmente proveedores, suministros, unidades de obra, destinos y recursos entre ambos programas para crear una base de datos de referencia
- Crear facturas de venta en NAV con la relación valorada de cada certificación
- Crear ofertas de NAV basadas en la estructura del presupuesto o del objetivo de Presto, reclasificada opcionalmente en función de la asignación de centros de costes
- Crear contratos de Presto a partir de las ofertas lanzadas y los pedidos de NAV.
- Crear ofertas de NAV a partir de contratos ofertados o adjudicados en Presto.
- Crear el comparativo de compras con Presto y continuar trabajando con ofertas de NAV, antes o después de la solicitud de ofertas y de la adjudicación
- Traspasar facturas entre ambos programas, introduciendo los documentos en el programa que se adapte mejor a las necesidades de cada empresa y aprovechando la información en el otro programa, sin duplicar el trabajo
- Rellenar el diario de recursos de NAV a partir de la maquinaria y la mano de obra de los partes de obra de Presto
- Pasar los precios y cantidades de compra de NAV a Presto para utilizarlos en el análisis de costes reales.
- Crear proyectos de NAV a partir de la estructura jerárquica del presupuesto, con sus líneas de planificación y ejecución

La obra y el centro de coste se incorporan como dimensiones de NAV, lo que permite aplicar los recursos analíticos de este programa para desglosar o consolidar los resultados.